



MARINHA DO BRASIL DIRETORIA DE HIDROGRAFIA E NAVEGAÇÃO

Ficha: **F-21-4753-004/2021** Estação: **Porto Velho MT SAT-RO-12-90012** Carta náutica: **4753**

Marco-Testemunho n°: **90012(IBGE)** Estado: **RO** Data do levantamento: **17/04/2021**

Método de Obtenção: **Rastreo GNSS** Estação inspecionada em: **17/04/2021**

Coordenadas Geográficas:	Precisão:	Coordenadas UTM:
Latitude: 08° 44' 25,9569"	S ± 0,007 m	N: 9033713,377
Longitude: 63° 54' 11,8318"	W ± 0,007 m	E: 400642,484
Altitude elips.: 97,233	m ± 0,010 m	MC: -63° W
Altitude orto.:	±	
Altitude hidro.:	±	
Sistema de Referência:	WGS-84	

Estações de Referência: PORTO VELHO

Nome: **POVE**

Coordenadas Geográficas:	Precisão:	Coordenadas UTM:
Latitude: 08° 42' 33,61173"	S ± 0,001 m	N: 9037165,720 m
Longitude: 63° 53' 46,75122"	W ± 0,001 m	E: 401400,675 m
Altitude elip.:	119,590 m ± 0,007 m	MC: -63
Altitude orto.:	±	
Altitude hidro.:	±	
Sistema de Referência:	WGS-84	

Nome: **ROJI**

Coordenadas Geográficas:	Precisão:	Coordenadas UTM:
Latitude: 10° 51' 50,04319"	S ± 0,001 m	N: 8798874,478 m
Longitude: 61° 57' 34,97536"	W ± 0,001 m	E: 613702,347 m
Altitude elip.:	182,881 m ± 0,005 m	MC: -63
Altitude orto.:	±	
Altitude hidro.:	±	
Sistema de Referência:	WGS-84	

Detalhe visual



Vista aérea, carta, planta ou croqui:

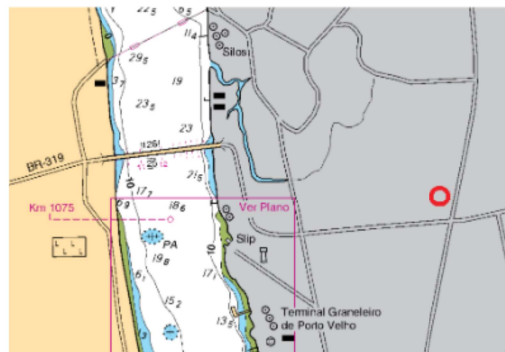

Itinerário/Observações:

MT SAT-RO-12-90012: A estação está localizada nas instalações do Departamento Nacional de Produção Mineral (DNPM), 34 metros a "W" do prédio da Administração, na Avenida Lauro Sodré esquina com a Avenida dos Imigrantes, na cidade de Porto Velho.

O marco principal é de concreto com formato piramidal, medindo 0,60 metros de altura e com 0,30 metros de largura. Possui no topo uma chapa cravada e nela foi estampada: SAT-RO-12 (1973).